Ammergauer Alpen
Oberammergau
anders - begeisternd - leidenschaftlich

Ausgabe 3 | Februar 2014

Oberammergauer NACHRICHTEN aus dem Dorf

In dieser Ausgabe:

- Aktuelles aus der Gemeinde
- Aus Vereinsleben, Kirche und Schule
- Termine & Veranstaltungen
- und viele weitere Berichte

Wichtige Dienste und Grußwort

Notruf

Polizei Notruf	110
Feuerwehr / Rettungsdienst	112
Ärztlicher Bereitschaftsdienst	116 117
Polizeistation Oberammergau	94583 - 0

Gemeindliche und andere Einrichtungen

Bauhof	08822 / 9226 - 249
Wasserversorgung	08822 / 9226 - 253
Störungsstelle Wasservers.	0160 / 5334354
Klärwerk	08822 / 93590 - 41
Archiv	08822 / 92266 - 61
Kindergarten Kunterbunt	08822 / 935749
Kindergarten Regenbogen	08822 / 1054
Jugendtreff	08822 / 94123
Grundschule / Mittelschule	08822 / 92266 - 0
Gemeindebücherei	08822 / 92266 - 52
Oberammergau Museum	08822 / 94136
Passionstheater	08822 / 94588 - 0
Ammergauer Haus	08822 / 94988-22
WellenBerg	08822 / 9236 - 0
Kath. Pfarramt	08822 / 92290
Evang. Pfarramt	08822 / 93030

Wertstoffhof / Umladestation		08822 / 3636
Montag	15.00 - 18.00 Uhr	
Mittwoch	15.00 - 18.00 Uhr	
Freitag	15.00 - 18.00 Uhr	
Samstag	10.00 - 13.00 Uhr	

Das nächste Gemeindeblatt!

Das nächste Gemeindeblatt erscheint am
17. April 2014
Redaktions- und Anzeigenschluß dafür ist der
03. April 2014
Sie helfen uns, wenn Sie uns baldmöglichst Ihre Beiträge zukommen lassen.

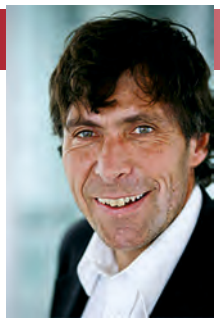

Liebe Bürgerinnen, liebe Bürger, liebe Gäste,

die kommenden Wochen stehen natürlich im Fokus der Kommunalwahlen. Von daher wurde auch schon diskutiert, ob unser Gemeindeblatt in diesem Monat überhaupt erscheinen soll. Da es aber Ihrer Information dient und auch kein politisches Sprachrohr ist, liegt es nun auch vor Ihnen, und ich selbst fasse mich kurz und zurückhaltend.

In dieser Ausgabe haben die beiden Wahlleiterinnen alle formalen und inhaltlichen Informationen zu den bevorstehenden Wahlen zusammengestellt. Z. B. zur Briefwahl, der Anzahl der zu vergebenden Stimmen, zum Kumulieren und Panaschieren, und zu vielem mehr.

Für Sie, die Bürgerinnen und Bürger von Oberammergau, wie auch für alle Kandidatinnen und Kandidaten, sei es für den Gemeinderat, Kreistag, für den Landrat oder der Bürgermeisterin / des Bürgermeisters, wünsche ich eine möglichst hohe Wahlbeteiligung. Geben Sie den Kandidatinnen und Kandidaten das Gefühl, dass sie sich am Ende auf Basis einer breiten Wählerschaft durchgesetzt haben.

Und vorher wünsche ich Ihnen noch einen lustigen und fröhlichen Fasching.

Ihr Arno Nunn

Inhalt

Wichtige Dienste 2
Grußwort 2

Aktuelles aus der Gemeinde
Gemeindeverwaltung 4
Gemeindearchiv 4
Tipps zur Kommunalwahl 5

Ehrungen
Neue Verwaltungsfachwirte 6
Verdiente Bürger 6

Umsetzungsgr. Standortentwicklung
Befragung Übernachtungsgäste 6
"Unternehmer treffen Unternehmer" 7
Ammergauer Alpen 8

Kultur
Oberammergauer Kulturverein 9
Gemeinsame Museums-Ausstellung 10
Berufe rund um's Theater 11

Bücherei
Gemeindebücherei 11

Vereine und Veranstaltungen
Kofel-Kamera-Club KKC 12
Werdenfelser Land Sonnenäcker 12
Operette "Adieu Mimi" 12
"Raum für Neues" Töpferei Barbara Lampe 13
Frauenliste Oberammergau 13
Schützenverein - Vereineschießen 13
Volkstrachtenverein D'Ammertaler 14

Sport
König Ludwig Bike Cup 14

Kirche
Katholische Kirche - Nachrichten 15
Evang.-Lutherisches Pfarramt Kreuzkirche 15
Gospelchor 16
Ökumenisches Abendlob 16
Weltgebetstag 17
Freie evangelische Gemeinde 17
Jugendtreff 17

Kindergarten / Kita
Kindergarten "Regenbogen" 18
Kunterbunt öffnet seien Türen 18/19
Waldkindergarten 19

Schule
Volkshochschule - vhs 20
Benediktinergymnasium Ettal 20
Staatliche Berufsfachschule für Holzbildhauer 21

Impressum 20

Anzeigen
Leitfaden zur Anzeigenschaltung 22/23

Veranstaltungskalender 24

Aktuelles aus der Gemeinde

Gemeindeverwaltung Rathaus

Teil 3
Standesamt/EWO
Bauhof, Klärwerk, Wasserwerk

Ihre Ansprechpartner im...

...Standesamt/Gewerbe/EWO
Fr. Kessner
Tel. 32-241, Fax 32-250
kessner@gemeinde-oberammergau.de

Fr. Freissl
Tel. 32-240, Fax 32-250
freissl@gemeinde-oberammergau.de

Fr. Pichler
Tel. 32-224/-234, Fax 32-250
pichler@gemeinde-oberammergau.de

Fr. Müller
Tel. 32-242, Fax 32-250
mueller@gemeinde-oberammergau.de

...Bauhof
Hr. Maderspacher
Tel. 9226-249, Fax 9226-212
bauhof@oberammergau.de

Hr. Hutter/Hr. Rudhart
Tel. 9226-250, Fax 9226-212
bauhof@oberammergau.de

...Klärwerk
Hr. Horak/Hr. Appel
Tel. 9359039, Fax 93590-42
klaerwerk@oberammergau.de
mobil 0175/223 19 07

Gemeinde Oberammergau

Schnitzlergasse 5
82487 Oberammergau
Tel. 0049 (0) 8822 32 - 0
Fax 0049 (0) 8822 32 - 233
info@gemeinde-oberammergau.de

Öffnungszeiten:

Montag - Freitag	08.00 - 12.00 Uhr
Donnerstag	14.00 - 18.00 Uhr

Gemeindearchiv

Gemeindearchiv K. Waldhauser

Der Beginn des Ersten Weltkrieges jährt sich zum hundertsten Mal

Am 28. Juni 1914 wurde in einer politisch und gesellschaftlich unruhigen Zeit in Sarajevo der österreichische Thronfolger Franz Ferdinand erschossen, was letztendlich den Ersten Weltkrieg auslöste. Aus diesem Anlass widmet sich das Archiv 2014 den Auswirkungen des Ersten Weltkrieges auf Oberammergau.

1. Teil

Am 28. Juli 1914 erklärte Österreich-Ungarn Serbien den Krieg, am 1. August folgte die deutsche Kriegserklärung an Russland, am 3. August an Frankreich und am 4. August die britische Kriegserklärung an das Deutsche Kaiserreich. Am 1. August erschien in den Zeitungen die „Bekanntmachung über die Verhängung des Kriegszustandes".

Am 28. Juli äußerte die Ammergauer Zeitung noch die Hoffnung, daß trotz dieser schweren Krise ein Europäischer Krieg abgewendet werden könnte. Nachrichten über Truppenbewegungen waren kaum zu erhalten – Österreich hatte eine Zensur eingeführt.

Die Ammergauer Zeitung plante zudem, auf „kinematographischem Wege" in der Gastwirtschaft „Weißes Rößl" über das Kriegsgeschehen zu berichten, was mangels Unterlagen nicht belegbar ist.

Am 5. August findet sich in den Gemeinderatsprotokollen folgender Eintrag: „Im nunmehr eingetretenen Kriegsfall [sollen] der einzige prakt. Arzt, der alleinige Apotheker, der jeweilige Gemeindesekretär u. der definitive Volksschullehrer von jeder Dienstleistung im Kriegsfalle befreit werden [...], nachdem diese Personen unabkömmlich sind [...]". Bis auf die Verhandlung über eine Aufnahme von Kriegsanleihen beschäftigt sich der Gemeinderat nicht weiter mit dem Kriegsbeginn.

Die Gemeinde wurde verpflichtet, Angehörige von Staaten, die sich mit Deutschland im Krieg befanden, auszuweisen. Dies betraf ein italienisches Ehepaar, das seit mehreren Jahren hier ansässig war.

Fortsetzung folgt

Tipps zur Kommunalwahl

Am Sonntag, dem 16.03.2014 finden in Bayern wieder die Kommunalwahlen (allgemeine Gemeinde- und Landkreiswahlen) statt. Die eventuell nötigen Stichwahlen für die Bürgermeister- und Landratswahlen werden am 30. März 2014 durchgeführt.

Wer ist wahlberechtigt?
Wahlberechtigt sind nicht nur Deutsche, sondern auch jede(r) EU-Bürger(in), der das 18. Lebensjahr vollendet hat und seit mindestens zwei (bisher: drei) Monaten im Wahlkreis wohnt.

Wie wird gewählt?
Sie erhalten vier Stimmzettel, von denen zwei sehr groß sein werden, auf denen Sie zum Teil 20 bzw. 60 Stimmen vergeben dürfen: Einen gelben für die Wahl des Bürgermeisters, einen hellgrünen für die des Gemeinderats, einen blauen für die Landratswahl sowie einen weißen für die Kreistagswahl.

Was ist zu beachten?
Was auf dem ersten Blick kompliziert aussieht, erweist sich bei genauerem Hinschauen als ausgesprochen wählerfreundlich. Bei den Kommunalwahlen gilt das Prinzip „Person geht vor Partei". Sie dürfen Ihre Stimme gezielt einzelnen Bewerberinnen und Bewerbern geben – anders als z.B. bei der Landtagswahl.

Wahl der Kommunalparlamente
(Gemeinderat/Kreistag):
Hierfür erhalten Sie besonders großformatige Stimmzettel. Zunächst haben Sie die Möglichkeit, die komplette Liste einer Partei oder Wählervereinigung anzukreuzen. So wird der Wahlvorschlag unverändert angenommen und jede(r) Kandidat(in) auf dieser Liste erhält dann eine Stimme, bis die Gesamtstimmenzahl erschöpft ist. Auch Streichungen einzelner Kandidaten sind möglich. Eine andere Variante ermöglicht es Ihnen, sich einen Gemeinderat oder Kreistag nach Ihren eigenen Vorstellungen zusammenzustellen: Sie haben 20 Stimmen (Gemeinderat) bzw. 60 Stimmen (Kreistag).
Diese dürfen Sie keinesfalls überschreiten, sonst wird Ihre Stimmabgabe ungültig. Aber Sie müssen sich nicht auf eine Liste beschränken, es ist auch möglich, Kandidaten verschiedener Listen auszuwählen (panaschieren). Darüber hinaus können Sie einzelnen Bewerbern nicht zwingend nur eine, sondern auch zwei oder drei Stimmen geben. Das nennt man kumulieren.

Wahl des Bürgermeisters/Landrats:
Hier ist gewählt, wer mehr als die Hälfte der abgegebenen Stimmen erhalten hat (absolute Mehrheit). Oft gelingt das keinem der Bewerber sofort, dann findet unter den beiden Kandidaten mit den meisten Stimmen eine Stichwahl am zweiten Sonntag nach der Wahl statt (30.03.2014). Wer dann die meisten der abgegebenen Stimmen bekommen hat, ist unser neu gewählter Bürgermeister bzw. Landrat.

Für weitere Auskünfte stehen wir gerne zur Verfügung! Darüber hinaus liegt auch eine Info-Broschüre des Staatsministeriums des Innern im Wahlamt bereit.
Gehen Sie zur Wahl!
Ihr Wahlamt

Das Amt für öffentliche Sicherheit und Ordnung (Einwohnermelde-, Friedhofs-, Renten-, Gewerbe-, Pass-, Standes- und Wahlamt) ist am **Montag, den 17.03.2014** wegen Ermittlung und Feststellung der Wahlergebnisse der am 16.03.2014 stattfindenden Kommunalwahlen geschlossen. Wir bitten um Verständnis.

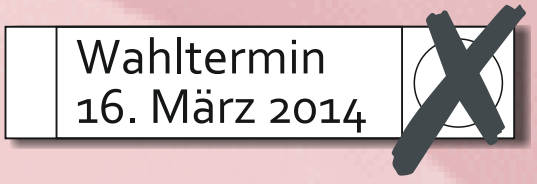

Ehrungen

Frischgebackene Verwaltungsfachwirte

Christian Scheuerer

Die Gemeinde Oberammergau freut sich über die bestandene Prüfung des Angestelltenlehrgangs II von **Thomas Huppmann** und **Sabrina Freissl**. Nach zwei Jahren Ausbildung überreichte Bürgermeister Nunn den Absolventen die Urkunden zum Verwaltungsfachwirt. Damit konnte die hohe Qualität der gemeindlichen Verwaltung weiter gesteigert werden.

Verdiente Gewerkschafter

Seit 40 Jahren ist **Alois Lindner** Vorsitzender des DGB-Ortskartells Oberammergau. Vor 60 Jahren trat der gelernte Schriftsetzer in die DGB-Gewerkschaft IG Druck und Papier ein und wurde vor 35 Jahren im Druckhaus Oberammergau in den Betriebsrat gewählt. Ihm gehörte er 24 Jahre an, davon 13 Jahre als Vorsitzender. Die Gewerkschaft Verdi, zu der die Drucker heute gehören, zeichnete ihn für seine jahrzehntelange Mitgliedschaft und seinen aktiven Einsatz für die Interessen der Arbeitnehmer mit einer Ehrennadel und einer Urkunde aus. Gemeinsam mit Lindner wurde **Klaus Poweleit** geehrt, der bereits seit 65 Jahren der Gewerkschaft angehört. Seit 14 Jahren ist er Vorsitzender des Fachbereichs Medien, Kunst und Industrie im Verdi-Ortsverein Oberland. Zuerst trat er als Bergjungmann im Ruhrgebiet in die IG Bergbau ein. In den 70er Jahren war er in Hessen Pressereferent eines GEW-Kreisverbandes und im Ortsvorstand der IG Druck und Industrie aktiv, ehe er vor 20 Jahren nach Oberammergau kam.

UG Standortentwicklung

"Befragung der Übernachtungsgäste in zwei Schritten"

Christian Klotz, Qualikom

Gemeinsam mit den Teilnehmern der Umsetzungsgruppe 2 (Tourismus) entwickelte Christian Klotz von Qualikom einen umfassenden Befragungsbogen für die Befragung der Übernachtungsgäste in Oberammergau. Die Befragungsaktion wird in Zusammenarbeit mit der Tourismus GmbH und den Vermietbetrieben durchgeführt.

Die Befragung der Wintergäste startet noch im Februar und wird bis Mitte April durchgeführt. Die Sommergäste werden von Juni bis Mitte August erfasst. Das Ziel ist es, so Klotz, möglichst viele Bedürfnisse und Erfahrungen der Übernachtungsgäste am Standort Oberammergau herauszufinden.

Die Ergebnisse werden im September 2014 präsentiert und intensiv mit den Vermietbetrieben und der Tourismus GmbH analysiert und konkrete Handlungsschritte abgeleitet.

Oberammergau | *Befragung Übernachtungsgäste (W)*

Oberammergau

- Vielen Dank, dass Sie sich ein paar Minuten für uns Zeit nehmen.
- Oberammergau möchte sich mit Ihrer Hilfe noch weiter verbessern.
- Bitte geben Sie Ihren ausgefüllten Bogen an folgenden Stellen ab: *Ihr Gastgeber | Tourist-Info | Rathaus*

Unsere Fragen an Sie

Wie oft waren Sie schon in Oberammergau zu Besuch?	○ das 1. Mal	○ 2-5 mal	○ mehr als 5 mal		
Was hat Ihnen in Ihrem Urlaub in Oberammergau am besten gefallen?	▶				
Wie sind Sie auf Oberammergau aufmerksam geworden?	○ TV	○ Internet	○ Zeitung		
	○ Bekannte	○ Messe	○ _____		
Wie empfinden Sie Oberammergau?	Kriterium / Bewertung	Sehr gut	gut	ausreichend	schlecht
	interessant				
	freundlich				
	sauber				
	[illegible]nladend				
	[illegible]emütlich				
	[illegible]				
Wie wirk[illegible] sonst no[illegible]	▶				
Wie zufr[illegible] sind S[illegible] Ihrem Gastgeberbetrieb? (Hotel / Pension / Ferienwohnung)	Kriterium / [illegible]rtung	[illegible]	[illegible]	geht so	enttäuscht
	Erreichbarkeit des Hauses (Anfahrt/Beschilderung)				
	Freundlichkeit und Hilfsbereitschaft				
	Infos zum Haus				
	Infos im Haus zum Ort Oberammergau				
	Sauberkeit der Zimmer				
	Atmosphäre der Zimmer				
	Sonstige Räumlichkeiten im Haus				
	Verhältnis Preis und Leistung				
Was ist Ihnen wichtig in Ihrem Aufenthalt in Oberammergau?	Kriterium / Bewertung	Sehr wichtig	wichtig	weniger	unwichtig
	Sport und Aktivität				
	Ruhe und Entspannung				
	Einkaufen im Ort				
	Baden und Wellness				
	Kultur und Brauchtum				
	Passionstheater und Museen				
	Schlechtwetterangebote				
	Gastronomie und gutes Essen				
	Aktive Gästebetreuung				
Welche umliegenden Ausflugsziele haben Sie in Ihrer Zeit hier besucht?	○ Linderhof + Ettal	○ Murnau / Staffelsee	○ Wieskirche		
	○ Garmisch-Partenk.	○ Füssen / Schlösser	○ _____		

Muster

Unternehmer treffen Unternehmer

"40 Teilnehmer beim Abend des offenen Betriebs im Enzianhof"

Bubenzer-Schmitz / Christian Klotz

Das Motto der „sich besser schätzen und kennenlernen" des inzwischen fest etablierten „Abend des offenen Betriebs" beschreibt treffend den Ablauf der Veranstaltungen. Es war wieder ein sehr anregender und interessanter Abend gewesen für die Teilnehmer der vierten und ersten Betriebsbesichtigung im Jahr 2014. Rund vierzig Gewerbetreibende, GemeinderätInnen und Teilnehmer der Umsetzungsgruppen waren zu Gast im „Enzianhof", bei Kathrin Kraus und Ihrer Mutter Gabriele.

Wer sich nicht gerade auf einer Erkundungstour mit Kathrin Kraus durch das Gästehaus befand, wurde von Gabriele Kraus köstlich bewirtet und nutzte zwischenzeitlich die Gelegenheit zum Austausch mit anderen Gewerbetreibenden und Gemeinderatsmitgliedern.

Wer vermutet schon hinter der traditionellen Fassade des ehemaligen Bauernhofs von 1817 eine moderne Massagepraxis mit Wellnessbereich, die verschiedenste Massagetechniken, Ayurveda Behandlungen, Naturkosmetik und ein Kursprogramm bietet und dies nicht nur für Hausgäste?

Viel ist von Familie Kraus, die seit 1984 hier eine Frühstückspension betreibt, in einer fünfjährigen Umbau- und Renovierungsphase, investiert worden. So verfügen alle 28 Zimmer über ein eigenes modernes Badezimmer. Dieses Jahr wurde ein hochwertiges Naturbettsystem angeschafft, das allen Gästen entspannten und erholsamen Schlaf verspricht. „Es hat sich gelohnt" resümiert Kathin Kraus, und zeigt sich mit der Auslastung ihres Hauses übers Jahr zufrieden.

Sichtlich beeindruckt zeigte sich auch Bürgermeister Arno Nunn und scherzte: „Den nächsten Urlaub mache ich vielleicht lieber in Oberammergau, als in Mexiko." Auch die Gemeinde möchte Einblicke in ihre Betriebe gewähren und so kündigte Nunn eine Einladung für den Juni in den Wellenberg an.

Die nächsten Termine der Reihe "Abend des offenen Betriebs" stehen fest:

07. März: Immobilien Königsberger (Beginn: 19 Uhr)
16. Mai: Kolbensattel-Bahn (Beginn: 18 Uhr)

Kathrin Kraus präsentiert eine Auswahl Ihrer Naturkosmetika

Ammergauer Alpen

...Für Oberammergau und die Region

Nicole Richter

Ammergauer Alpen werben für Oberammergau und die Region.

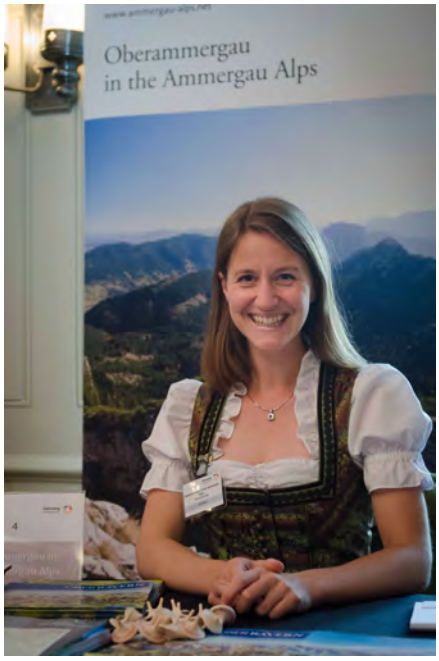

Wohin fahren wir dieses Jahr in den Urlaub?
Diese Frage stellt sich bei vielen Familien bereits zu Weihnachten und so beginnt touristisch ein neues Jahr immer mit der Messesaison.

Die Ammergauer Alpen GmbH ist auch im Jahr 2014 wieder auf zahlreichen Messen und Fachbesucherveranstaltungen vertreten um für Oberammergau und die Region Ammergauer Alpen zu werben. Die ersten Veranstaltungen sind auch schon vorbei.

Auf dem Messeplan stehen derzeit:

11. - 19.01.	CMT - die Urlaubsmesse für Caravan, Motor und Touristik in Stuttgart
11. – 12.01.	Fahrrad- & ErlebnisReisen - Eine Sonderausstellung der CMT zu Aktiv-Urlaub
30.01. – 02.02.	FESPO Zürich Die größte Messe für Ferien- und Freizeit in Zürich
05. – 09.02.	Reisen Hamburg - Die Messe für Urlaub, Caravaning, Outdoor und Rad in Hamburg
19. – 23.02.	Messe f.re.e - freizeit.reisen.erholung. Die Reise- und Freizeitmesse in München
05. – 09.03.	ITB Berlin - Internationale Tourismus Börse, die weltgrößte Tourismusmesse in Berlin
19. – 23.03.	Urlaub Freizeit Reisen - Reisemesse für das Dreiländereck D-A-CH, auch Sport und Garten in Friedrichshafen
04. – 06.04.	Die 66 – Publikumsmessen für Gesundheit, Wohnen, Reisen, Mode, Sport, Finanzen, Kultur für 55plus in München
05. – 13.04.	Afa Augsburger Frühjahrsausstellung in Augsburg
24. – 27.04.	Freizeit Bozen Garten, Camping, Fitness, Urlaub & Reisen in Bozen
11. – 13.05.	GTM – der Germany Travel Mart, Internationaler Workshop im Reisegeschäft in Bremen

Wussten Sie beispielsweise, dass wir die Prospekte für jede Messe passend für die Besucher unterschiedlich packen? In der Schweiz ist man immer sehr am Thema „Gesundheitsurlaub" interessiert. Hamburger und Berliner dagegen finden die Berge mit den dazugehörigen Wander- und Radsportmöglichkeiten viel spannender. In Großbritannien ist der Name „Oberammergau" durch die Passionsspiele so bekannt, dass wir hier die Ammergauer Alpen als Region hinten anstellen. Und für Messen, auf denen viele Familien an den Stand kommen, hat sich das Angebot der KönigsCard als Zugpferd erwiesen. Sie haben bislang noch nichts von der KönigsCard gehört?
Dabei handelt es sich um ein Freizeitangebot für Übernachtungsgäste in den Ammergauer Alpen, an dem rund 70 Gastgeber teilnehmen. Gäste, die sich in einem der KönigsCard-Partnerbetriebe einquartieren, erhalten kostenlos mit der Anmeldung die scheckkartengroße „KönigsCard", die den Besitzer als Urlauber der Region ausweist und gleichzeitig die Eintrittskarte für über 250 kostenlose Leistungen in unserer Region, im benachbarten Blauen Land, im Ostallgäu und in Reutte/Tirol ist. Dazu gehören Bergbahnen und Lifte, Bäder und Badeseen, Museen, Natur- oder Sportangebote.

Ammergauer Alpen

Ammergauer Alpen GmbH
Tel. + 49 88 22 - 92 27 444

Kultur

Oberammergauer Kulturverein e.V.

Arndt Detter – 1. Vorsitzender

Zum ersten Male in fünf Jahren hatte der Wettergott ein Einsehen und bescherte dem Weihnachtsmarkt vernünftige Wetterbedingungen. In Anbetracht der verschneiten Kulisse kamen die zigtausend Lichter noch mehr zur Geltung - so stellt man sich das Weihnachtsmarktambiente vor.
Veranstalter, Besucher und Aussteller konnten letztendlich recht zufrieden sein – so könnte es künftig weitergehen. Hauptorganisator Arndt Detter und sein Helferteam durften endlich einmal die Früchte ihrer wochenlangen, körperlich anstrengenden Arbeit ernten und etwas entspannter den Verlauf des Marktes verfolgen. Fazit – ein rundum gelungener und erfolgreicher Weihnachtsmarkt, wie man es sich bei einem Jubiläum wünscht.
An dieser Stelle sei auch nochmals allen Unterstützern und Helfern recht herzlich gedankt!

Der Weihnachtsmarkt ist nicht nur eine weitere Attraktion für Oberammergau, sondern bringt auch viele zusätzliche Übernachtungen in den Ort und ist Anziehungsmagnet für unzählige Tagesbesucher.
Der TV-Beitrag im RTL-Fernsehen war darüber hinaus eine unbezahlbare Werbung für Oberammergau, allein der erste Nachrichtenblock verzeichnete 7 Mio. Zuschauer – insgesamt wurde der sehr schöne Beitrag viermal im Nachrichtenteil ausgestrahlt. RTL wird dieses Jahr noch öfters von Oberammergau und Umgebung berichten, dieses Versprechen konnte Arndt Detter dem Sender abgewinnen. Leider wurde auch dieses Mal wieder durch zerschnittene Lichterketten und gestohlenes Werbebanner dem KV ein finanzieller Schaden von mehreren hundert Euro zugefügt! Für die Zukunft wird man sich da etwas einfallen lassen müssen!

Es gibt aber auch Erfreuliches zu berichten! Aufgrund von Spendeneinnahmen (Fenja) und äußerst wirtschaftlichem Vereinshaushalt konnten u.a. die Nervensägen, das Jugendblasorchester, das Gitarrenensemble, der Posaunenchor, das Bläserquartett, die Bergwacht und der Waldkindergarten mit einer Spende bedacht werden. Der Hühnerstall aus der Fenja-Theaterkulisse konnte leider aus TÜV-Gründen bei den Kindergärten keine Verwendung finden.

Ein Hauptaugenmerk des Kulturvereins ist u.a. die Förderung der Kinder- und Jugendmusiker. Mit den Konzertveranstaltungen soll dem Nachwuchs bereits in frühen Jahren eine öffentliche Bühne zur Weiterentwicklung geboten werden.
Eine erneute Gelegenheit hierfür bietet ein Konzert am 16.04.2014 im Ammergauer Haus. Beginn 19.30 Uhr - Eintritt frei, um Spenden wird aber wieder gebeten. Anlässlich ihrer Europa-Tournee begleitet unser Jugend- bzw. Blasorchester und Jugendstreichorchester die Montgomery Band auf ihrem Abschiedskonzert. Die Jugendblaskapelle aus New Jersey in USA hat Oberammergau als letzten Aufenthalt ihrer Tournee auserwählt und wird mit seinen 100 Musikern das letzte Konzert hier bei uns geben. Die Band kommt mit einem etwas abgespeckten Ensemble, das normalerweise 200 junge Musiker umfasst. Alle Musiker sind auf der Montgomery High School in New Jersey ausgebildet worden und spielen auf einem sehr hohen Niveau. Die Delegation von rund 130 Leuten bleibt für mehrere Tage in Oberammergau und ist in 4 Hotels untergebracht.
Dieses Konzert wird ein Highlight im diesjährigen Vereinsprogramm sein!

Der in der Erstausgabe angekündigte Tanzabend wurde und wird auch künftig nicht vom KV ausgerichtet!

Bei der Oktoberausgabe hatte sich übrigens ein Fehlerteufel eingeschlichen, der Verfasser des Berichtes über das Jugendkonzert „Von den Anden bis Oberammergau" war Arndt Detter und nicht Hubert Hirsch. Die Richtigstellung sollte eigentlich schon in der Dezemberausgabe erfolgen und wird hiermit nachgeholt.

Kultur

Gemeinsame Museums-Ausstellung

Retrospektive
Michael Zeno Diemer
06.06.2014 - 02.11.2014
Die drei bedeutenden kulturhistorischen Museen des Landkreises:
Oberammergau Museum, Werdenfels Museum und Geigenbaumuseum Mittenwald zeigen dieses Jahr eine gemeinsame Ausstellung über den Maler Michael Zeno Diemer (1867-1939).

Das Oberammergau Museum wird einen Überblick über das Gesamtwerk präsentieren, das Werdenfels Museum vor allem Berg- und Technikbilder (Seilbahnen, Wasserkraftnutzung) der Region ausstellen und das Geigenbaumuseum wird den Schwerpunkt auf das druckgraphische Werk (Umsetzung seiner Motive in Postkarten, Plakate uvm.) legen. Zusammen mit den Museumsleitern kuratiert die Kunsthistorikerin Gisela Baumgärtner die Ausstellung. Sie erforscht seit vielen Jahren das Lebenswerk Diemers und schreibt gerade ihre Dissertation darüber. Zu der Ausstellung erscheint ein ausführlicher von der Ernst von Siemens Kunststiftung finanzierter Katalog.

Heute ist Diemer weitestgehend nur noch als Maler des Riesenrundgemäldes "Die Schlacht am Bergisel" bekannt. Zu seinen Lebzeiten war er dagegen ein sehr erfolgreicher und äußerst vielseitiger Maler. Er hat ein eindrucksvolles und umfangreiches Lebenswerk hinterlassen.

Nach seiner künstlerischen Ausbildung, u.a. bei Maler Hans Zwink in Oberammergau und später auf der Akademie der Bildenden Künste in München spezialisierte Diemer sich auf die Landschaftsmalerei. Bereits in den 1890er Jahren etablierte er sich als erfolgreicher Bergmaler. Seit 1895 entstanden dann große Schlachtenpanoramen, die seinen Ruf festigten. Seit 1900 nahm er regelmäßig an den Kreuzfahrten der HAPAG in das Nordmeer oder den Mittelmeerraum teil und fertigte Skizzen und Aquarelle an, die als Grundlage für Aufträge durch die Mitreisenden dienten. Seine zahlreichen Marinebilder hängen auch heute noch in vielen internationalen Museen.

Seit 1906 malte er Technik- und Wissenschaftsbilder für das Deutsche Museum in München: großformatige Ölbilder die häufig auch als Postkarten oder Lithografien vermarktet wurden. Über diese Arbeit lernte er Graf Zeppelin kennen und setzte im folgenden seine Faszination für Luftschiffe in zahlreichen Darstellungen um. Diemer beteiligte sich über mehrere Jahre an den großen Jahresausstellungen im Münchner Glaspalast. Neben der Zusammenarbeit mit Kunsthändlern, in deren Auftrag er Ölbilder und Aquarelle für Privatkunden - größtenteils Landschaftsdarstellungen und Seestücke - malte, entwarf er u.a. Schulwandbilder, fertigte Reliefkarten und Zeichnungen für Zeitungen und Zeitschriften und setzte die meisten Motive zusätzlich in Postkarten um.

Michael Zeno Diemer lebte und arbeitete in Oberammergau und in München. Mit seiner Ehefrau Hermine, der Tochter der Schriftstellerin Wilhelmine von Hillern, hatte er sieben Kinder. Neben seiner Tätigkeit als Maler komponierte er, schrieb Theaterstücke, spielte Geige (auch im Passionsorchester) und war ein wichtiger Teil des gesellschaftlichen Dorflebens.

Wenn Sie Bilder von Michael Zeno Diemer besitzen und die Museen bei dieser Ausstellung unterstützen wollen, bitte melden Sie sich:

Oberammergau Museum Tel: 08822/94136

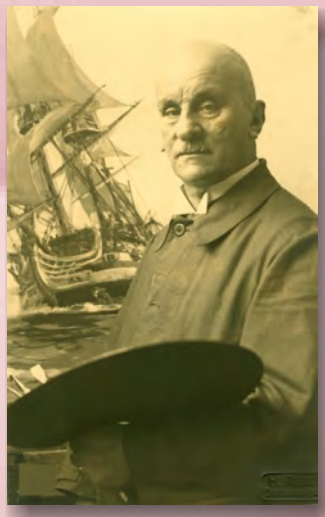

Berufe rund um's Theater

Text und Bild: Uwe Reineke

Christian Stückl an der Stätte seiner früheren Schandtaten (Zitat P. Angelus nach Angabe von Christian Stückl)

Am 21. Januar informierte Christian Stückl im Rahmen der berufsvorbereitenden Seminare die Schüler des benachbarten Benediktinergymnasiums Ettal über Berufe rund um das Theater. Eingeladen und den Kontakt hergestellt hatte der Oberammergauer Schüler Stefan Buchwieser. Über Christian Stückls Bereitschaft an die Schule zurückzukehren, die ihm vor vielen Jahren den direkten Weg zu höheren beruflichen Weihen verstellt hatte, freuten sich Qualifikationsstufenbetreuer Sepp Stör, Antonia Hennigfeld und der ehemalige Schulleiter Pater Angelus Waldstein OSB.

Gut gelaunt berichtete Christian Stückl, wie ihn damals Pater Stefan Schaller widerwillig von der Schule verwiesen hatte, weil dieser eher Verständnis dafür gehabt hatte, dass der damalige Siebtklässler es für wichtiger gehalten hatte, Kostüme für seine erste Theaterinszenierung zu nähen, statt in die Schule zu gehen. Aber ein andere Pater hatte darauf bestanden. Mit Pater Angelus hat Christian Stückl aber auch gerade wegen der Auseinandersetzung mit katholischen und gesellschaftlichen Themen immer wieder anregende Gespräche gehabt. Den Schülerinnen und Schülern riet Stückl aber eindringlich zu einem anspruchsvollen Schulabschluss, weil ein solcher als Eintrittskarte auch in diese Berufsfelder immer notwendiger werden. Ein Weg, wie er ihn gegangen sei, sei heute noch schwieriger zu gehen. Aber: Wenn man für eine Sache wirklich brennt, geht vieles! Sprachs, ging hinaus, rauchte im Gespräch mit Pater Angelus noch schnell mehrere Zigaretten und entschwand nach München ins Volkstheater.

Bücherei

Gemeindebücherei

Birgit Reiser

Unsere aktuellen Bestseller:
Cecelia Ahern - Die Liebe Deines Lebens
Susann Collins - Die Tribute von Panem 1 bis 3
Rachel Joyce - Das Jahr, das zwei Sekunden brauchte
John le Carré - Empfindliche Wahrheit
Haruki Murakami - Die Pilgerjahre des farblosen Herrn Tazaki
Jo Nesbø - Koma
Ingrid Noll - Hab und Gier
Lucinda Riley - Die Mitternachtsrose
Graeme Simsion - Das Rosie-Projekt
Jan C. Wagner - Tage des letzten Schnees
Johannes Fried - Karl der Große
Herfried Münkler - Der große Krieg Die Welt 1914 - 1918
Hans-Joachim Noack - Willy Brandt
Christiane zu Salm - Dieser Mensch war ich

Alle unsere Neuerwerbungen unter
www.webopac.winbiap.de/oberammergau

Unser Zeitschriftenangebot:
Alpin, bike, brigitte woman, ComputerBild, GEO, GeoSaison, Kraut und Rüben, Landlust, Landidee, living at home, Naturarzt, Schöner Wohnen, Servus, Spiegel, Stern, Test, Wirtschaftswoche

Die beliebtesten Kinderbücher:
- Das magische Baumhaus
- Batman
- Gregs Tagebuch 1–8
- Warrior Cats
- Guinnessbuch der Rekorde 2014
- Das besondere Kinderbuch
- Alle Welt,
  Ein Landkartenbuch, wie es bisher noch keines gab:
  51 Länder und Kontinente in Karten, Bildern und Vignetten – wunderbar illustriert

Jetzt aktuell:
- Reiseführer für Ihre Urlaubsplanung
- Schminktipps und Ideen rund um die Faschingsparty

Öffnungszeiten:
Mo: 17 - 20 Uhr | Mi: 15 - 18 Uhr | Fr: 17 - 20 Uhr
Telefon 08822 / 922 66 52
www.buecherei-oberammergau.de

Vereine und Veranstaltungen

Kofel-Kamera-Club KKC

Klaus Poweleit

Film- und Fotoabende

Im Kofel-Kamera-Club (KKC) hat Vorsitzender Vitus Fenzl (Foto) das Clubprogramm von Ende Februar bis Ende April vorgestellt.

Am **Donnerstag, 27. 02,** führen die Allgäuer Filmer Anton Baur, Werner Klement und Hermann Niggl ihre neuesten Kurzfilme vor.

An den oberen Neckar von Villingen bis Ludwigsburg entführt am 13. März eine digitale Tonbildschau von Andreas Kruse, der dort mit dem Radl unterwegs war, die Zuschauer. Seinen neuen Videofilm in Blu-ray mit dem Titel „Im Graswangtal – von Ettal nach Linderhof" zeigt Vitus Fenzl am 27. März. In Erinnerung an den verstorbenen Filmer und langjährigen 2. Clubvorsitzenden Zeno Bierling steht am 18. April der Videofilm „Der Radlmacher beim Hutmacher" von Zeno Bierling und Manfred Strowig auf dem Programm. Ein digitaler Fotovortrag „Abenteuer-Skitouren in der Silvretta" von Dr. Heinfried Barton (Murnau) beschließt das Aprilprogramm.
Die Filmabende finden jeweils donnerstags um 20 Uhr im KKC-Clubraum im Ammergauer Haus (Seiteneingang) statt. An den anderen Donnerstagen treffen sich die Film- und Fotofreunde dort ebenfalls um 20 Uhr zu Arbeitsabenden, bei denen Informationen und Erfahrungen ausgetauscht und diskutiert werden. Interessierte sind den Clubmitgliedern immer willkommen.

Werdenfelser Land Sonnenäcker

Das Vorbereitungstreffen für die kommende Sommersaison ist am **18. März 2014** ab 19:30 Uhr beim Mühlbartl, Am Kreuzweg 17, Oberammergau.

Alle InteressentInnen sind herzlich willkommen!
Kontakt:
Katharina Floßmann
Tel. 08822-1350
werdenfelserland@gmail.com

Adieu Mimi

Operette in drei Akten.
Libretto: Alexander Engel & Julius Horst
Gesangstexte & Musik: Ralph Benatzky

Pünktlich zum Fasching ist die Revue-Operette wieder zurück in Oberammergau!!!
In diesem Jahr steht das musikalische Lustspiel „Adieu Mimi" von Ralph Benatzky auf dem Programm. Die höchst amüsante Verwechslungskomödie feierte 1926 in Wien Premiere. „Adieu Mimi" spielt um 1908 in einer Großstadt und schildert den Berufsalltag in einer Bank. Der Sekretär hofft auf eine Beförderung, weiß aber, dass sein Chef, der Präsident der Bank, ihm die nur dann gewähren wird, wenn er sich mit der Frau des Angestellten vergnügen darf. Darauf hin schickt der brave Angestellte seine Frau in den Urlaub und engagiert karriereentschlossen die temperamentvolle Mimi, um seine Beförderung voranzutreiben. Das Verwirrspiel kann beginnen! Als textliche Grundlage diente Benatzky der Schwank „Die Blaue Maus", den er um Gesangstexte und Orchestermusik erweiterte.

Der Präsident: Josef Zwink, Die Frau Präsident: Caroline Fischer, Der Sekretär: Michael Pfaffenzeller, Die Frau Sekretär: Ursula Huber, Mimi: Franziska Zwink
Schwiegervater des Sekretärs: Heino Buchwieser
Der Komponist: Josef Köpf

Jugendchor Oberammergau
Streichorchester des Musikvereins Oberammergau

Regie: Gabi Weinfurter
Bühne & Kostüme: Andrea Hecht
Musikalische Leitung: Markus Zwink
Choreografie: Stefanie Richter

Termine:
21. /22. /28. Februar & 3. März 2014, jeweils um 20 Uhr
3. März ab 22.30 Uhr Rosenmontagsball

Eintritt: 15 € Erwachsene; 9 € Schüler/Studenten

Karten sind erhältlich bei:
A&A Schauer Kunsthandwerk, Ammergauer Alpen GmbH, Hüte Kronburger/Buchwieser

"Raum für Neues"

Barbara Lampe

Seit 1965 arbeite ich voller Begeisterung in meinem wunderbaren Beruf.
Von meinen männlichen Vorfahren sind mir wohl die Gene dazu vererbt worden, und so habe ich deren traditionelle Techniken übernommen, gelernt und weiter entwickelt. Während dieser langen Zeitspanne sind die Ansprüche an keramische Produkte wie Geschirr und Kachelöfen höher geworden, aber auch die Geschmacksrichtungen, Herstellungsprozesse und Arbeitskosten haben sich gravierend verändert.
Mit einem weinenden und einem lachenden Auge habe ich jetzt aus verschiedenen Gründen die Herstellung der traditionellen Schlickerware eingestellt, die den meisten LiebhaberInnen als typische „Lang-Keramik" der letzten Jahrzehnte bekannt ist. Dieser Wegfall erlaubt mir völlig neue räumliche und gestalterische Möglichkeiten und Veränderungen, auf die ich selbst schon gespannt bin. Im Lauf der nächsten Monate werde ich meine Schwerpunkte verstärkt auf Fayencen (fröhlich-farbige Pinselmalerei auf weiß deckender Glasur) und Gartenkeramik legen – und wer weiß, was mir sonst noch alles einfällt. Und natürlich stelle ich immer noch Kachelöfen her.

Um „Raum für Neues" zu schaffen, veranstalte ich vom **22. bis 29. März 2014** einen **Sonderverkauf** mit bis zu 50% Preisnachlass auf Schlickerware.

Wer also sein liebgewordenes Geschirr ergänzen oder aufrüsten möchte, findet bestimmt passende Stücke dazu. Solange mein Vorrat an Rohstoffen es erlaubt, fertige ich auch noch Sonderbestellungen an.

Sonderverkauf mit Preisnachlässen bis zu 50%
auf bäuerliche Keramik mit Schlickermalerei

22. - 29. März 2014
von 9-12 und 14-18 Uhr

in der
Töpferei Barbara Lampe,
Theaterstr. 2a Oberammergau

Frauenliste Oberammergau e.V.

Barbara Lampe

Film- und Gesprächsabend mit der Frauenliste
Anlässlich des Weltfrauentages 2014 zeigt die Frauenliste e.V. Oberammergau die geistreich-charmante Komödie „BEST EXOTIC MARIGOLD HOTEL" von John Madden, dem Regisseur von "Shakespeare in Love".
Die Veranstaltung **am Samstag, 8. März 2014** im „Wirtshaus" am Sternplatz in Oberammergau beginnt um **20 Uhr**, der **Eintritt ist frei**. Unsere Gemeinderats-Kandidatinnen sind selbstverständlich anwesend und stellen sich nach der Filmvorführung gerne Ihren Fragen. Wir freuen uns auf viele BesucherInnen.

Schützenverein - 35. Vereineschießen

kgl. priv. Feuerschützengesellschaft

35. Vereineschießen mit dem Luftgewehr
Auch heuer laden die Feuerschützen wieder alle örtlichen Vereine, Behörden, Betriebe, Organisationen, Stammtischrunden sowie sonstige „Gruppierungen" und „Vereinigungen" zu einem geselligen Wettbewerb ins Schützenhaus an der Kälberplatte ein. Es können auch mehrere, jeweils aus 4 Teilnehmern bestehende Mannschaften gestellt werden.
Damit alle die gleichen Erfolgsaussichten haben, kann nur mit den am Schießstand aufliegenden Luftgewehren geschossen werden. Außerdem kann jeder Schütze selber entscheiden, ob er „aufgelegt" oder „stehend frei" schießen will.
Termine:

Samstag, 22. März	von 14:00 bis 20:00 Uhr und
Sonntag, 23. März	von 13:00 bis 17:00 Uhr
anschließend	um 19.00 Uhr Preisverteilung

Meldeschluss: 23. März, 15:00 Uhr
Jedes Mannschaftsmitglied erhält einen Preis. Außerdem wird für „Nichtschützen", „aktive Schützen" und „Jugendliche" jeweils eine gemalte Schützenscheibe ausgeschossen. Die beste Mannschaft erhält zudem eine Schützenscheibe als Wanderpreis, die nach dreimaligem Gewinn in den Besitz der Siegermannschaft übergeht.
Weitere Informationen:
Sportleiter Helmut Fischer (Tel. 4779);
2. Schützenmeister Martin Eitzenberger (Tel. 7206)
oder über **fsg.oberammergau@gmx.de**

Veranstaltungen und Vereine

Volkstrachtenverein D'Ammertaler

K.Speer und P. Held

Plattlerproben beginnen wieder

Am **Mittwoch, den 12. März 2014** beginnen wieder die Plattlerproben für die Kinder- und Jugendgruppe des Volkstrachtenvereins. Man trifft sich im Vereinsraum im Keller der Grundschule Oberammergau. Die Kinder beginnen um 18:30 Uhr. Für die Aktiven geht es um 20 Uhr weiter.

Interessierte Kinder und Jugendliche können gerne zu dieser ersten Plattlerprobe kommen und zuschauen oder mitmachen. Das Trachtengwand wird kostenlos zur Verfügung gestellt. Auf dem Plan stehen während einer Saison die regelmäßigen Plattlerproben, zwei Gartenfeste, der Gaujugendtag, das Gaufest und weitere kleinere Auftritte, die individuell abgesprochen werden. Ein Teil des Vereinsjahres ist der meist im Herbst stattfindende Ausflug. Der letztjährige Ausflug führte die Kinder und Jugendlichen auf den Kolben. Nach einer Stärkung in der Kolbensattelhütte tobten sich alle bei schönstem Herbstwetter auf dem Abenteuerspielplatz aus. Das Schönste am Ausflug war natürlich die Talfahrt mit dem „Alpine Coaster", worauf sich die Kinder schon von Anfang an freuten.

Alle Interessierten können sich auf der Homepage des Vereins **www.trachtenverein-oberammergau.de** genauer informieren.
Dort finden Sie auch Kontaktdaten, falls Sie weitere Fragen zu unserer Arbeit haben.

Sport

König Ludwig Bike Cup

Am ersten Juli Wochenende ist auch dieses Jahr der König Ludwig Bike Cup fest im Oberammergauer Veranstaltungskalender verankert.

Die Rennstrecke verläuft wie jedes Jahr über sehr viele private Grundstücke zwischen Oberammergau und Altenau. Es ist uns als Veranstalter nicht möglich, alle Grundstückseigentümer um Erlaubnis für die Nutzung zu bitten, da uns die Besitzverhältnisse nicht bekannt sind. Wer sich als Grundstückseigentümer durch unsere Veranstaltung beeinträchtigt fühlt, soll uns dies bitte rechtzeitig mitteilen. Wir werden dann gemeinsam versuchen, eine Lösung für das Problem zu suchen. Die Streckenpläne können unter www.ammertal-sportiv.com eingesehen werden.

Am Zweck unserer Veranstaltung hat sich auch im 12. Jahr des Bestehens von Ammertal Sportiv e. V. nichts geändert. Die gesamten Einnahmen aus Startgeldern, Verkäufen, Sponsorengeldern usw. fließen nach Abzug der Unkosten wie jedes Jahr zu 100 % in die Nachwuchsförderung von Sportlern aus dem Ammertal. Die Sportart spielt hierbei für uns keine Rolle.

Die kostenlose Nutzung der Grundstücke für das Rennen ist die Grundlage für uns, um überhaupt tätig werden zu können. Wir können allen Grundstückseigentümern versichern, dass wir die Strecke entsprechend absichern und nach dem Rennen die Beschilderung, Abfall usw. entfernen werden. Falls etwas von unseren Helfern übersehen werden sollte, geben Sie uns bitte Bescheid, wir werden dann umgehend tätig werden.

Für die Nutzung der Grundstücke in den vergangenen Jahren möchten wir uns nochmals bei allen Eigentümern recht herzlich bedanken und hoffen auch weiterhin auf Ihre Unterstützung.

Ammertal Sportiv e. V.
post@ammertal-sportiv.info
Tel. 0151-17296536

Kirche

Katholische Kirche - Kirchliche Nachrichten

Pfarrei St. Peter und Paul Oberammergau

Termine:

Freitag, 28.02., 17.00 – 20.00 Uhr – Teenie-Fasching im Pfarrsaal

Dienstag, 04.03., 15.00 – 18.00 Uhr – Kinderfasching im Pfarrsaal

Freitag, 07.03., 19.00 Uhr – Weltgebetstag der Frauen im Pfarrsaal

Dienstag, 11.03., 20.00 Uhr - Ökumenisches Bibelgespräch im kath. Pfarrheim (Jak 1,19 – 2,13 Vom Tun des Gehörten)

Freitag, 14.03., 20.00 Uhr – Lichtinstallation in der Pfarrkirche

Mittwoch, 19.03. und

Mittwoch, 26.03., 20.00 Uhr im Pfarrsaal – Gesprächsabend: Reform in der Kirche – Sturm oder Windhauch z. Schr. v. Papst Franziskus – Evangelii Gaudium

Sonntag, 23.03., 11.00 Uhr – Familiengottesdienst; ab 12.00 Uhr – Fastensuppenessen im Pfarrsaal

Mittwoch, 02.04., 19.00 Uhr - Film und Gespräch – Broken Silence im kath. Pfarrsaal

Dienstag, 08.04. , 20.00 Uhr - Ökumen. Bibelgespräch im kath. Pfarrheim (Jak 2,16 - 26 Vom Glauben u. seinen Werken)

Freitag, 11.04., Kreuzweg zur Kappel-Kirche, Treffpunkt: 18.15 Uhr Kappel-Parkplatz

Exerzitien im Alltag – wöchentliches Treffen jeweils am Montag um 20.00 Uhr im Pfarrsaal: 10.03., 17.03., 24.03., 31.03., 07.04.

Fastenpredigten - jeweils am Sonntag um 09.30 Uhr im Pfarrgottesdienst

am: 16.03. (Abt Barnabas), 23.03. (Pater Johannes), 30.03. (Pater Sebastian), 06.04. (Pater Emmeram).

Sonntag, 18.05., 09.30 Uhr in der Pfarrkirche – Feier der 1. Hl. Kommunion

Änderungen vorbehalten!

Kontaktdaten:
Pfarrei St. Peter und Paul Oberammergau
Telefon: 08822-922
oberammergau-katholisch@web.de
www.pfarrverband-oberammergau.de

Evang.-Lutherisches Pfarramt Kreuzkirche

Kirchliche Nachrichten

Sonntag, 09.02., 10.00 Uhr: Kindergottesdienst

Mittwoch, 12.02., 15.00 Uhr: Fröhliches Miteinander im Gemeinderaum

Mittwoch, 12.02., 20.00 Uhr: Ökumenischer Bibelgesprächskreis im Katholischen Pfarrheim

Montag, 17.02., 09.30 Uhr: Ökumenische Pfarrkonferenz – Thema: Demenz und Pflege – St. Johanneskirche Partenkirchen

Freitag, 07.03., 19.00 Uhr: Weltgebetstag der Frauen – Ökumenischer Gottesdienst - Katholischer Pfarrsaal

Dienstag, 11.03., 15.00 Uhr: Ökumenischer Bibelgesprächskreis im Gemeinderaum

Sonntag, 16.03., 10.00 Uhr: Kindergottesdienst

Mittwoch, 19.03., 15.00 Uhr: Fröhliches Miteinander im Gemeinderaum

Freitag, 04.04., 18.00 Uhr: Ökumenischer Jugendkreuzweg

Dienstag, 08.04., 20.00 Uhr: Ökumenischer Bibelgesprächskreis im Katholischen Pfarrheim

Mittwoch, 09.04., 15.00 Uhr: Fröhliches Miteinander im Gemeinderaum

Sonntag, 13.04., 10.00 Uhr: Kindergottesdienst am Palmsonntag – Spiel mit Einzug, Palmzweigen und Kindersegnung

montags, 19.00 Uhr: Unterricht für Trompete
19.30 Uhr: Posaunenchor – Leitung und Unterricht: Dagmar Conrady

dienstags, 20.00: Gospelchor – Leitung: Petra Hoffmann

Änderungen vorbehalten!

Kontaktdaten: Evangelisch-Lutherische Kirchengemeinde Oberammergau
zwischen Linderhof und mit der Wildsteig
Theaterstrasse 10, 82487 Oberammergau
Öffnungszeiten Kreuzkirche:
Jeden Tag: 9.00 – 17.00 Uhr
Öffnungszeiten Pfarrbüro:
Mittwoch: 9.00 – 12.00 Uhr
Donnerstag: 15.00 -18.00 Uhr
Tel. 08822/93030
info@oberammergau-evangelisch.de
www.oberammergau-evangelisch.de

Kirche

Gospelchor

Sombody`s knocking at your door,...
...der "Oberammergauer Gospelchor"

Gerne wollen wir uns heute bei Ihnen vorstellen:
Wir, der Oberammergauer Gospelchor, bestehen aus ca. 30-35 Sängerinnen und Sängern.
Bereits seit mehreren Jahren treffen wir uns unter der Leitung der Kantorin Petra Hofmann jeden Dienstag um 20 Uhr im Gemeindesaal der evangelische Kirche Oberammergau zum Proben.
Unser Repertoire besteht aus Gospels, Spirituals, aber auch deutschsprachigen und internationalen Liedern, die meistens im vierstimmigen Chorsatz (Sopran, Alt, Tenor und Bass) gesungen werden.
Zu hören sind wir während des Jahres bei verschiedenen Auftritten, wie bei unseren Sommerkonzerten unter dem Motto "Singing all together",
bei der Gestaltung div. Gottesdienste,
bei unserem Beitrag zur "langen Nacht der Kirche" oder bei unseren Konzerten in der Vorweihnachtszeit.

Willkommen sind alle, die Spaß am Singen haben.
Vielleicht haben wir auch Ihr Interesse geweckt? Wir freuen uns, Sie in einer Probe oder bei einem unserer Auftritte als Zuhörer begrüßen zu dürfen.

Ökumenisches Abendlob

Ilse Göhmann - Kirchenvorsteherin in Oberammergau

Gebetswoche
für die Einheit
der Christen

Ökumenisches Abendlob in der Kreuzkirche anlässlich der alljährlichen Gebetswoche für die Einheit der Christen.
Am Mittwoch, den 22. Januar, feierten Christinnen und Christen ein ökumenisches Abendlob. Unter dem Motto „Zusammen glauben und bezeugen, feiern und beten" handelten die Lesungen aus dem Alten und Neuen Testament von der gemeinsamen Berufung jedes einzelnen und jeder einzelnen im Volk GOTTES für die nahe Umgebung und für die fernere Welt.

Das im Ammertal traditionelle Feiern der Gebetswoche ist sicht-, hör- und spürbarer Ausdruck weltweiter ökumenischer Verbundenheit. Über Grenzen hinweg verbindet sie Kirchen, Konfessionen und Kulturen. Im gemeinsamen Beten und gottesdienstlichen Feiern wird die geistliche Mitte der Kirchen erlebt und Menschen zum frohen Zeugnis angeregt und bestärkt.
Die Pfarrer Thomas Gröner und Peter Sachi sowie Pater Virgil Hickl aus dem Kloster Ettal hatten zum Abendlob in die Kreuzkirche eingeladen. Zahlreiche Menschen aus verschiedenen Gemeindeteilen zwischen Graswang und Bad Bayersoien waren gekommen.

In seiner Predigt vertiefte Pater Virgil Hickl unter anderem den Gedanken der Verbundenheit der Christen miteinander kraft der Taufe und der Gemeinsamkeiten, die das Trennende überwiegen. Lektoren und Lektorinnen sowie die Kirchenmusik feierten stellvertretend für und mit der Gemeinde, die fröhlich sang und betete. Die Kollekte war für junge gehandicapte Menschen und Inklusionsprojekte im Westjordanland bestimmt. Gespendet wurden 256 Euro.
Vor dem Segen schenkten sich die Mitfeiernden den Friedensgruss. Denn CHRISTUS ist unser Friede, schreibt der Apostel Paulus.

"Wasserströme in der Wüste"

Weltgebetstag aus Ägypten am Freitag den, 7. März 2014, 19.00 Uhr - Katholischer Pfarrsaal Oberammergau
In diesem Jahr findet der Weltgebetstag der Frauen unter dem Titel „Wasserströme in der Wüste" statt und wurde von den Frauen aus Ägypten vorbereitet.
Der Weltgebetstag ist eine weltweite Basisbewegung christlicher Frauen. Jedes Jahr, immer am ersten Freitag im März, feiern Menschen weltweit den Weltgebetstag. Der Weltgebetstag wird in über 170 Ländern in ökumenischen Gottesdiensten begangen.
Vor Ort bereiten Frauen unterschiedlicher Konfessionen gemeinsam die Gestaltung und Feier der Gottesdienste vor.
Wie in jedem Jahr laden Frauen der katholischen und evangelischen Kirchengemeinden ganz herzlich zur Vorbereitung ein.
Sowie zur Mitfeier alle Frauen, Männer und Kinder.
Weltgebetstag – das ist gelebte Ökumene!

Freie evangelische Gemeinde

Pastor Peter Neuhaus

FeG im Ammertal

Das Vater Unser ist seit einiger Zeit Gegenstand der Predigtreihe in den monatlich stattfindenden Gottesdiensten der Freien evangelischen Gemeinde im Ammertal. Es geht um die Frage: Wie sind die einzelnen Bitten des Vater Unser eigentlich zu verstehen? Und was heißt das praktisch, wenn wir sie nicht nur beten, sondern auch in unserem Alltag danach leben wollen?
Interessiert? Dann wäre es schön, Sie demnächst einmal begrüßen zu dürfen, jeder ist herzlich eingeladen!

Daten und Themen:
Sonntag, 16. 03. 2014, 16.00 Uhr - Dein Wille geschehe…
Sonntag, 13. 04. 2014, 17.00 Uhr
Unser tägliches Brot gib uns heute…
Sonntag, 18. Mai 2014, 17.00 Uhr
Vergib uns unsere Schuld…
Parallel zum Gottesdienst findet Kindergottesdienst statt!
Veranstaltungsort: Aula der Mittelschule, Schulweg 1.
Weitere Informationen unter www.gapa.feg.de oder bei Ruth und Hermann Schredinger, Tel. (08822) 9496668.

Herzliche Grüße, Pastor Peter Neuhaus

Jugendtreff Oberammergau

Gleich nach den Weihnachtsferien entstand im Jugendtreff der Wunsch, das Jahr 2014 mit einer Party zu beginnen. Bei einem ersten Treffen bildeten sich Arbeitsgruppen, die jeweils zuständig waren für die Bereiche: Gestaltung und Deko - Musik und Technik - Bodypainting – Bewirtung/Getränke und Verkauf.
Beim 2. Treffen am 17. 1. wurden Ideen zusammengetragen, besprochen, verworfen und für gut befunden; letztendlich einigten sich die Jugendlichen auf eine „Black Light Party" am 31.1.2014. Die Umsetzung begann; es wurde geräumt – bei solchen Anlässen wird das Büro in unserem kleinen Treff vorübergehend zum „Möbellager" - im hinteren Raum entstanden Disco und Tanzfläche, fürs Bodypainting reserviert wurde der Erker und die Küche mittels Theke in die Bar „verwandelt". Nun ging es ans Malern und Gestalten , eifrig wurde gepinselt, gedruckt, gesprayt. Die Ergebnisse konnten sich sehen lassen: als die fertigen Werke die Wände schmückten und der erste Test mit Schwarzlicht lief, waren alle begeistert.

Am Tag vor der Fete fand der obligatorische Rundgang bei den Nachbarn statt mit der Bitte um Verständnis – Ihnen Allen sei an dieser Stelle noch einmal gedankt!
Ab Freitag Nachmittag stieg die Spannung, die Helfer hielten es kaum aus an ihren Posten, doch ab 18 Uhr strömten ca. 80 junge Leute in unseren Jugendtreff, um ausgelassen miteinander zu feiern. Spontane Breakdance und HipHop Einlagen rundeten den Abend ab. Am Ende der Veranstaltung waren sich alle einig: Das war gelungen!
Neugierige und Interessierte, die unser Haus noch nicht kennen, sind herzlich eingeladen, während der Öffnungszeiten vorbei zu schauen.
Der Jugentreff ist in der Regel
zu folgenden Zeiten geöffnet:
Dienstag: 16 - 20:00 Uhr
Mittwoch: 16 - 20:00 Uhr
Freitag: 16 - 22:00 Uhr
Samstag: 16 - 22:00 Uhr
Am Sa, den 15. 2. werden wir Masken gestalten, Mitmacher ab 12 Jahren sind willkommen.

Kindergarten / Kita

Kindergarten "Regenbogen"

Der Kindergarten Regenbogen stellt sich vor
Tag der offenen Tür am 18.02.2014

In unserem Haus gibt es drei altersgemischte Kindergartengruppen und eine Krippengruppe für ein- bis dreijährige Kinder.

Wir arbeiten nach dem altersgemischten Prinzip, weil die Kinder dadurch voneinander lernen können und sich in ihrem Sozialverhalten positiv unterstützen.
Um die Vorschulkinder auf die Schule vorzubereiten bieten wir gruppenübergreifende Vorschule an, beispielsweise das Sprachförderprogramm „Wuppi". Auch Ausflüge, wie der Besuch bei der Feuerwehr, der Polizei, dem Bäcker und in den Tierpark stehen auf dem Programm. Der große Höhepunkt im Kindergartenjahr ist das Sommerfest, bei dem alle Kinder gemeinsam ein Theaterstück aufführen. Auch im Alltag ist bei uns immer was geboten.

Dienstags findet ein Erlebnisnachmittag statt, Montag und Donnerstag gehen unsere „Grashupfa" vormittags in die Natur. Bei diesen Angeboten entscheidet jede Familie selbst, ob das Kind teilnehmen möchte. Außerdem finden regelmäßig Projekte zu verschiedenen Themen (Bewegung, unsere Heimat usw.) statt.
Bei unserem aktuellen Projekt geht es um ausgewogene Ernährung. Viele Eltern ermöglichen es uns, durch ihre Unterstützung, jeden Tag Obst und Gemüse und jeden Freitag Milch anzubieten. Dies wird von den Kindern sehr gut angenommen.
An dieser Stelle möchten wir uns bei allen Eltern dafür herzlich bedanken!
Weiterhin ist es uns wichtig, fließende Übergänge zu schaffen. Die Krippenkinder gewöhnen sich langsam an den Kindergarten, die Vorschulkinder werden durch verschiedene Angebote mit der Schule vertraut gemacht.

Um uns persönlich kennenzulernen, möchten wir Sie herzlich zu unserem „Tag der offenen Tür" am 18. Februar 2014 von 14:30 Uhr bis 16:30 Uhr in unseren Kindergarten und unsere Kinderkrippe einladen.
Gerne beantworten wir Ihnen weitere Fragen.

Sie finden unseren Kindergarten Regenbogen in der Herkulan-Schwaiger-Gasse 10
Telefonnummer lautet 08822/1054.

Unsere Konzeption finden Sie auf der Internetseite www.gemeinde-oberammergau.de/kindergaerten.php

Der "Kunterbunt" öffnet seine Türen

Heidi Herzog - Team Kunterbunt

Am **Freitag, 21. Februar, 14 -16 Uhr**, laden wir alle interessierten Familien in unsere Einrichtung ein.
Der Nachmittag steht unter dem Motto „Bewegt durchs Haus"! Sportliche Kleidung der Kinder ist erwünscht.
Kulinarisch bieten wir einen gesunden, vitaminreichen Nachmittag.

Unter Berücksichtigung aller Bildungsbereiche hat ein ganzheitliches Bewegungs- und Sportangebot im Jahreslauf einen besonderen Stellenwert in unserer Einrichtung. Gemäß dem Motto „ein gesunder Geist in einem gesunden Körper" möchten wir die Kinder von 1-6 Jahren zu mehr Bewegung und Sport führen.

Der natürliche Bewegungsdrang wird in unserer Kita von klein auf durch Bewegung, Sport u. Spiel gefördert und ganzheitlich positiv geprägt.

Dadurch wollen wir eine lebenslange Grundlage für Gesundheit und Körperbewusstsein schaffen.
Täglich Bewegung an der frischen Luft, ein wöchentlicher Waldtag, Radausflüge bzw. Parcours für die Kleinsten mit dem Laufrad, Wintersport, Hallensport etc. bilden eine feste Einheit.

Mit dem TSV Oberammergau verbindet uns eine Partnerschaft und den Kindern wurde bereits das vielfältige Sportangebot durch die Abteilungen vorgestellt.

Ergänzend zur Bewegung ist eine frische, gesundheitsförderliche Mittagsverpflegung für uns selbstverständlich.
In einem Coachingprojekt lernte unsere Gerti kindgerechte, ausgewogene Speisepläne zu erstellen und umzusetzen. Unser mit viel Liebe zubereitetes Mittagessen schmeckt den Kindern einfach nur „guad"!

Neuigkeiten aus dem winterlichen Wald

Alex Thurner, Elena Fromm-Höck

Der Waldkindergarten Oberammergau freut sich über männlichen Zuwachs in seinem Erzieher-Team und heißt sein neues Mitglied herzlich willkommen. In seiner ersten Woche darf er beim jährlich stattfindenden Skikurs gleich mal sein Können unter Beweis stellen.
Falls der Winter dieses Jahr die Oberhand behält werden unsere Kinder noch viele Spuren im Schnee entdecken, Schneemänner bauen, Zipfelbob fahren, Engerl machen oder sich einfach im Schnee kugeln.
Dank des neuen Holzofens ist der Bauwagen schon geheizt wenn die ersten Kinder vom Toben ihre Kleidung trocknen, gemütlich Brotzeit machen oder sich aufwärmen wollen.
Die Vorschulkinder bereiten sich dort einmal in der Woche für ihre Laufbahn 'Schule' vor. Im Bauwagen wird auch gebastelt, gemalt und gespielt.

Dieses Jahr entlassen wir sechs von unseren 15 Waldkindern in die Grundschule und haben für das kommende Kindergartenjahr noch Plätze frei.
Um unseren Wald und unser Konzept kennen zu lernen, vereinbaren wir gerne einen Schnuppertag (Tel. 08822-3682 Mützel Beate/Kindergartenleitung) für Eltern mit Kind oder besuchen sie uns auf unserem Frühjahrs-Flohmarkt am 03.05.2014 (Ausweichtermin 10.05.2014), dort stehen wir ihnen für Fragen gerne zur Verfügung.

Schule

Volkshochschule

Susanne Roggenhofer

Mitte Februar beginnt das Frühjahr-/Sommersemester der vhs Garmisch-Partenkirchen.
In Oberammergau und Umgebung haben wir für Sie wieder einige interessante Kursangebote.

21450 **Nähen für Anfänger und Fortgeschrittene**
Di, ab 11.02.14, 19.00-21.30 Uhr, 7 Termine, 82,00 Euro, Silvia Heinzeller

30251 **Fit und entspannt mit Wassergymnastik**
Di, ab 18.02.14, 17.30.18.15 Uhr, 7 Termine, 43,00 Euro, Beate Stückl-Piendl

30250 **Zumba® Tanz-Fitness Workout**
Do, ab 13.03.14, 18.30-19.30 Uhr, 12 Termine, 59,50 Euro, Kathleen Illmer

30761 **Cucina Italiana in Bad Kohlgrub**
Do, 20.03.14, 18.00-21.30 Uhr, 1 Termin, 19,00 Euro, Nicoletta Mitterer

20953 **Hochzeitstanzkurs**
Mo, ab 28.04.14, 20.00-22.00 Uhr, 3 Termine, 25,00 Euro, Werner Adam

11501 **Schleifmühllaine in Unterammergau**
Fr, 04.07.14, 14.00-16.30 Uhr, 1 Termin, 9,00 Euro, Maria Hermann

11501 **Quellgebiet der Ammer**
Mi, 09.07.14, 14.00-16.30 Uhr, 1 Termin, 9,00 Euro, Dr. Helmut Hermann

Anmeldung: Tel. 08821/9590-0, oder **www.vhs-gap.de**
vhs Garmisch-Partenkirchen
Burgstr. 21, 82467 Garmisch-Partenkirchen
Tel: 08821 9590-0, Fax: 08821 9590-55
Email: info@vhs-gap.de, Internet: www.vhs-gap.de

Benediktinergymnasium Ettal

Übertrittsinformation

Am **Freitag, den 21. Februar 2014** lädt das Benediktinergymnasium Ettal die Eltern der zukünftigen Fünftklässler zu einer **Informationsveranstaltung zum Übertritt** ein. Treffpunkt ist um 19.30 Uhr vor dem Klosterladen. Von dort geht es durch das Schulgebäude zum Chinesensaal. Schulleitung und Lehrer werden das Ettaler Schulkonzept vorstellen und die Ausbildungsrichtungen des Humanistischen und Sprachlichen Gymnasiums darstellen.

Ettal ist ein kleines, überschaubares Gymnasium mit ca. 400 Schülerinnen und Schülern in den Klassen 5 bis 12. Ein Drittel der Buben besuchen das Ettaler Internat, die externen Jungen und Mädchen kommen aus dem Ammertal und einem weiteren Einzugsgebiet in einem Umkreis von 40 Kilometern, weil deren Eltern bewusst das humanistische Gymnasium mit Latein als erster Fremdsprache in Trägerschaft der Ettaler Benediktiner gewählt haben. In der 8. Klasse besteht die Wahlmöglichkeit zwischen Griechisch und Französisch als dritter Fremdsprache.
Die Abschlüsse der Privatschule entsprechen denen der Staatlichen Gymnasien. Über die Besonderheiten wie Samstagsunterricht, Angebote im musischen und sportlichen Bereich, Schultheater, Pick-Up-Kurs Englisch in der 5. Klasse, das Compassionsprojekt in der 10. Klasse, Fahrtenkonzept, Tagesheim und Internatsangebote soll ebenso informiert werden wie über die Formalitäten zur Aufnahme.
Am 22. März 2014 gibt es an einem Tag der offenen Tür für die Buben und Mädchen die Gelegenheit sich gemeinsam mit ihren Eltern Schule und Internat genau anzusehen. Am 15. bzw. 22. März besteht nach Anmeldung auch die Möglichkeit zu einer Latein-Schnupperstunde.

Impressum

Herausgeber:
Gemeinde Oberammergau, 1. Bürgermeister Arno Nunn
Schnitzlergasse 5, 82487 Oberammergau
Redaktionsleitung und Anzeigenverwaltung:
Arno Nunn, 1. Bürgermeister
nachrichten@gemeinde-oberammergau.de
Layout und Gestaltung:
SMS Stöger-Medien-Service GmbH, 83278 Traunstein
Konzeption und konzeptionelle Begleitung:
Christian M. Klotz, Qualikom Grabenstätt

Druck:
Druckerei Weixler, Kleppergasse 16, D-82487 Oberammergau
Telefon +49 (0)8822 - 829, Telefax +49 (0)8822 - 3670
www.druckerei-weixler.de
Auflage und Verteilung: Gesamtauflage 3100 Exemplare
Verteilung an sämtliche Haushalte im Gemeindegebiet
Auslage im Rathaus, Touristinfo etc.
Fotos:
Titelbild: © Gemeinde Oberammergau
Vereine, Gemeinde, Privat; Fotolia

Staatl. Berufsfachschule für Holzbildhauer

Florian Stückl, Schulleiter

Nachrichten aus der Staatlichen Berufsfachschule für Holzbildhauer in Oberammergau

Wie jedes Jahr hat sich unsere Schule wieder beim Schneefest in Seefeld beteiligt. Wie in der letzten Ausgabe beschrieben, wurden die fünf besten Modelle aus dem Vorauswettbewerb in Originalgröße (2.50 x 2.50 x 2.50 Meter) realisiert. Zehn Schülerinnen und Schüler waren zusammen mit Fachlehrer Wolfgang van Elst vom 20. 1. bis einschließlich 24. 1. 2014 vor Ort. Sie erhielten freie Unterkunft und Verpflegung in den besten Hotels!
Das Zusammentreffen mit Schülern anderer Schulen in Seefeld (Garmisch – Berchtesgaden) und der dadurch bedingte Austausch, sowie der straffe Zeitplan ist eine große Bereicherung für unsere Schüler.
Die Witterung war leider viel zu warm, es war aber so viel Kunstschnee vorhanden, dass die Aktion gestartet werden konnte.
Bei einer in Seefeld für die Gäste organisierten Fackelwanderung am Ende der Woche konnten die Schüler ihre Arbeiten interessierten Menschen vorstellen und beschreiben. Sie haben dabei sehr viel Lob und Anerkennung erfahren.

In Oberammergau war es auf Grund der warmen Temperaturen und Schneemangels in diesem Jahr wieder nicht möglich für den Ludwigslauf am 1. und 2. Februar zwei geplante Skulpturen zu realisieren.
Auf einen neuen Versuch im Nächsten Jahr!

Foto „Wildsaureiter", Fotografie von Wolfgang van Elst

WALDBURG-ZEIL KLINIKEN

Kompetenz. Empathie. Verlässlichkeit.

Besuchen Sie unsere Vortragsreihe „Treffpunkt Gesundheit – Mittwochs bei den Waldburg-Zeil Kliniken" im Rheumazentrum Oberammergau

12.03.2014, 19.30 Uhr
Fasten – Zeit um Innehalten,
Referentin: Winnie Christoph

02.04.2014, 19.30 Uhr
Gelenkerhaltende Therapie beim Rheumatiker,
Referent: Dr. Martin Arbogast

07.05.2014, 19.30 Uhr
Reisen ohne lästige „Mitbringsel" – gut vorbereitet in die schönste Zeit des Jahres,
Referent: Volker Optenhövel

Achtung: Dienstag 03.06.2014, 19.30 Uhr
Schmerz lass nach! Multimodale Schmerztherapie chronischer Schmerzen am Rheumazentrum Oberammergau,
Referentin: Dr. Anja Heuckeroth

23.07.2014, 19.30 Uhr
Osteoporose – Was gibt es Neues?,
Referent: Thomas Meurer

10.09.2014, 19.30 Uhr
Stress?! – Wie kann ich ihm begegnen?,
Referentin: Hannelore Schulz

15.10.2014, 19.30 Uhr
Schäfchen zählen? Nein, danke! – Tipps für erholsamen Schlaf,
Referent: Andreas Kruse

12.11.2014, 19.30 Uhr
Fibromyalgie-Syndrom: Ursachen – Diagnostik – Therapie,
Referent: Dr. Bassam Rahmeh

Bei uns dreht sich alles um unsere Patienten. Ob ambulant oder stationär, bei rheumatischen und orthopädischen Krankheitsbildern. Und auch für chronische Schmerzpatienten sind wir jederzeit da.

Waldburg-Zeil Kliniken. Ein Stück Leben.

Rheumazentrum Oberammergau
82487 Oberammergau
Telefon +49 (0) 8822 914-0
www.rheumazentrum-oberammergau.de
www.wz-kliniken.de

Anzeigen

Formblatt zur Schaltung einer privaten Kleinanzeige im Gemeindeblatt Oberammergau

Text ☐

Überschrift (1. Zeile fett 14 Punkt = ca 28 Zeichen) kann auch mittig gesetzt werden **mittig**

Text (bis zu 5 Zeilen normal 11 Punkt = ca 38 Zeichen)

Bitte ausfüllen: Satzzeichen, Leerzeichen und Trennstriche gelten je als 1 Zeichen.

Haftung: Für den Inhalt der Inserate ist der jeweilige Auftraggeber verantwortlich. Dieser trägt auch die alleinige Haftung bei etwaigen in der Anzeige enthaltenen oder durch diese indizierten Rechts- oder Urheberrechtsverletzungen. Die Gemeinde Oberammergau und deren Mit-arbeiter sind von jeglicher Haftung ausgeschlossen.

Die detaillierten Informationen zur Anzeigenschaltung finden Sie auch auf unserer Website **www.gemeinde-oberammergau.de** als PDF-Datei zum Download.

Für jeden Kunden die richtige Immobilie - für jede Immobilie den richtigen Kunden!

K IMMOBILIEN Traudi Königsberger

Ob KAUF oder MIETE - hier sind Sie richtig!
Kundenzufriedenheit liegt uns am Herzen!

Kompetent, erfolgreich und sympathisch!

TK-IMMOBILIEN Königsberger
82487 Oberammergau • Ludwig-Thoma-Straße 5
Tel. 0 88 22 / 9 40 13 • Mobil: 0179 / 29 43 29 3

Internet: www.tk-immo-bayern.de **Email: info@tk-immo-bayern.de**

Anzeigen

Neues Gemeindeblatt - Plattform für Ihr Unternehmen

Liebe Selbständige und Gewerbetreibende aus Oberammergau,

das neue Gemeindeblatt "Nachrichten aus dem Dorf" wird nun alle zwei Monate an jeden Haushalt in der Gemeinde Oberammergau auf dem Postwege verteilt.

Das neue Gemeindeblatt ist somit ein optimaler Kommunikationsweg für Ihr Unternehmen. Für Ihr Unternehmen entsteht so eine neue Plattform, alle Bürgerinnen und Bürger in der Gemeinde Oberammergau direkt anzusprechen. Auf zwei Seiten bieten wir pro Ausgabe den Unternehmern vor Ort günstige Anzeigenschaltungen an.

Auf dieser Seite erhalten Sie einen Preisspiegel und ein Buchungsformular.

Folgende Voraussetzungen sollen erfüllt werden:

- Buchung über das anhängende Buchungsformular (auch online) für die **vierte Ausgabe** bis zum **03. April 2014** (Erscheinungstermin 17.04.2014)
- Sie reichen ein fertig gestaltetes und druckfähiges Inserat in Farbe oder s/w per E-Mail an: nachrichten@gemeinde-oberammergau.de ein.
- Format „pdf" (Schriften in Pfade umgewandelt) oder in Format „jpg" (in CMYK – Vierfarbmodus)
- Buchbar ist maximal ein Inserat für die nächste Ausgabe
- Für Ihr Inserat erhalten Sie eine entsprechende Rechnung

Gerne stehen Ihnen bei Rückfragen und als Hilfe Frau Windirsch (08822/322-35) und Herr Scheuerer (08822/322-29) zur Verfügung.

Wir freuen uns über Ihr Inserat in den neuen "Oberammergauer Nachrichten aus dem Dorf".

Mit freundlichem Gruß

Arno Nunn
1. Bürgermeister

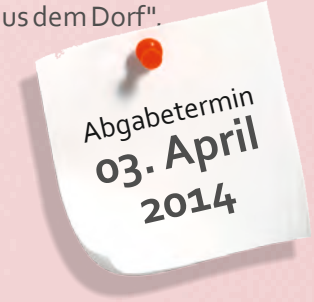

Anzeigenschaltung

Die detaillierten Informationen zur Anzeigenschaltung finden Sie auch auf unserer Website **www.gemeinde-oberammergau.de** als PDF-Datei zum Download.

_____

Auftraggeber, Firma

Name _____

Vertreter _____

Straße/Nr. _____

PLZ, Ort _____

Telefon _____

eMail _____

Ausgabe: _____/_____ (z.B. 1/2014)

Größe und Preise:

☐	1/2 Seite quer (186x125mm)	180 €
☐	1/2 Seite hoch (90x255mm)	180 €
☐	1/3 Seite quer (186x82mm)	120 €
☐	1/4 Seite quer (186x60mm)	90 €
☐	1/4 Seite hoch (90x125mm)	90 €
☐	1/8 Seite quer (90x60mm)	45 €

Die Datenanlieferung erfolgt als fertig gestaltete Anzeigenvorlage im Dateiformat:

- ☐ doc (alle Schriften mitliefern)
- ☐ jpg (cmyk 4-Farb-Modus)
- ☐ cdr (alle Schriften mitliefern)
- ☐ per Email
- ☐ tif (cmyk 4-Farb-Modus)
- ☐ eps (alle Schriften in Pfade)
- ☐ pdf (alle Schriften in Pfade)
- ☐ liegt bereits vor

Abgabetermin der Vorlagendatei ist immer **mind. 10 Tage** vor dem jeweiligen Redaktionsschluss. Anzeigenvorlagen schicken Sie bitte an: **nachrichten@gemeinde-oberammergau.de**

Veranstaltungskalender

Veranstaltungsdaten Ammergauer Alpen GmbH

Datum	Beginn	Ende	Eventname	Veranstaltungsort
21.02.2014	20:00	22:00	Operette Adieu Mimi Premiere	Ammergauer Haus, Oberammergau
22.02.2014	20:00	22:00	Operette Adieu Mimi	Ammergauer Haus, Oberammergau
28.02.2014	20:00	22:00	Operette Adieu Mimi	Ammergauer Haus, Oberammergau
01.03.2014	09:00	23:00	Ammergauer Skitourentage	AktivArena am Kolben
01.03.2014	09:00	00:00	Snowboard - Bayerische Meisterschaft im Slopestyle	Snowpark Oberammergau - Wanklifte
01.03.2014	17:00	23:00	Schneewochen-Skitouren-Hüttenabend	Kolbensattelhütte
02.03.2014	09:00	16:00	Ammergauer Skitourentage	AktivArena am Kolben
02.03.2014	17:00	22:00	Kreuzfahrt über den Atlantik	Kleines Theater
03.03.2014	20:00	22:00	Operette Adieu Mimi	Ammergauer Haus, Oberammergau
04.03.2014	13:00	00:00	Traditionelles Brezenangeln	Dorfplatz Oberammergau
20.03.2014	20:00	00:00	Herbert Pixner Projekt "Quattro" Einlass ab 19:30 Uhr	Ammergauer Haus, Oberammergau
29.03.2014	20:00	22:00	Quadro Nuevo - End of the Rainbow	Ammergauer Haus, Oberammergau
08.04.2014	16:00	16:30	Der Kasperl und der Wäschedieb	Ammergauer Haus, Oberammergau
10.04.2014	20:00	22:00	Rolf Miller - Tatsachen	Ammergauer Haus, Oberammergau

Wir wünschen viel Spaß und Vergnügen!